

**ESUP-Days
#20**

*23.09.2015
Paris*

ESUP-Days #20

Points généraux

Alain MAYEUR
Université de Valenciennes

Mathilde GUERIN
Université de La Rochelle

Points généraux

Des éléments clés

ESUP-Portail : Des éléments clés

- Une pérennisation d'organisation nationale
 - ❖ Une communauté active
 - ❖ De nouveaux projets
 - ❖ 20^e événement !

<https://www.flickr.com/photos/37387356@N05/5567640057/>

ESUP-Portail : Des éléments clés

➤ Une organisation thématique

- ❖ 9 Ateliers

- ❖ Projets :

 - * esup-demat, e-Candidat, préparation de l'offre de formation...

<https://www.flickr.com/photos/65924740@N00/15421208583/>

ESUP-Portail : Des éléments clés

➤ Identifier, mutualiser, pérenniser

❖ Un coup de pouce aux solutions nouvelles

★ Incubateur ESUP-Portail

▪ POD

★ Incubateur Apereo

<https://www.flickr.com/photos/madphysicist/5864689656>

ESUP-Portail : Des éléments clés

- Vers des dispositifs de nouvelle génération
 - ❖ Services en mode Cloud
 - * ex: OAE
 - ❖ Nouvelle version OAE fin septembre

<https://www.flickr.com/photos/madphysicist/5864689656>

ESUP-Portail : Des éléments clés

- Partenariat renforcé avec Apereo
 - ❖ Réflexions IT ESR
 - ❖ Partage d'orientations
 - ❖ Solutions open source internationales
 - ❖ Séminaires
 - * Journée d'échange à Montréal 2 octobre 2015
 - * Apereo Europe (Paris)

Milana Coutinho
<https://www.flickr.com/photos/53921113@N02/5453213786/>

ESUP-Portail : Des éléments clés

➤ Des challenges à relever

- ❖ Une évolution à maîtriser et une adaptation des services et des modes d'usages
 - * Veille et orientation technologiques
 - * Services numériques
 - * Mobilité

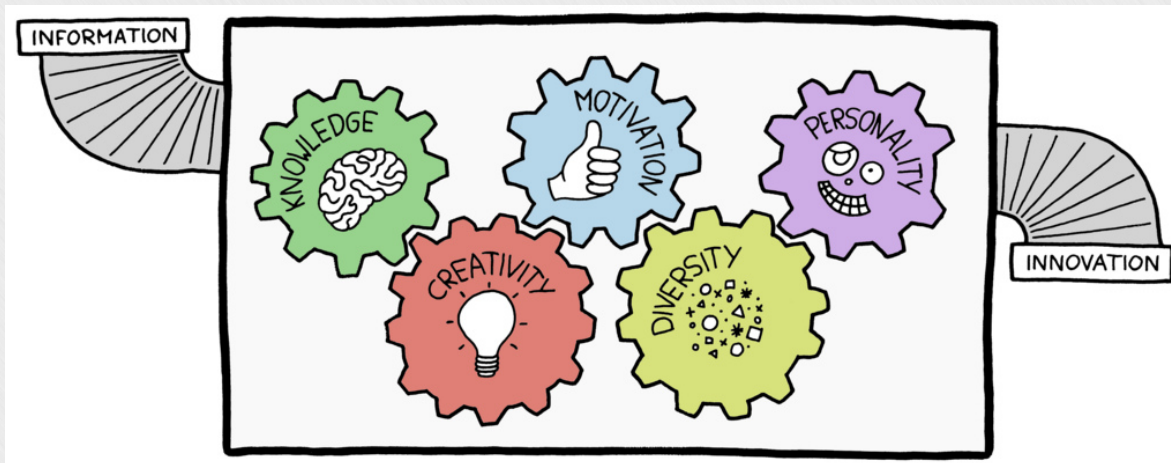

<https://www.flickr.com/photos/jurgenappelo/5201276675/>

<https://www.flickr.com/photos/jurgenappelo/5201276675/>

ESUP-Portail : Des éléments clés

➤ Le soutien renouvelé du Ministère DGESIP MiPNES

- ❖ Une confiance qui perdure pour...
 - * Mutualiser et innover
 - * Pérenniser des développements
 - * Généraliser Agimus
 - * Renforcer la coopération internationale

<https://www.flickr.com/photos/ieshraq/2537467671/>

Points généraux

Les nouveautés...

ESUP-Portail : Les nouveautés...

➤ ... déjà disponibles !

❖ Du côté des projets

- * POD NEW
- * uPortal 4.2
- * esup-agent
- * esup-catapp
- * esup-dematec
- * MonDossierWeb
- * OAE
- * Solutions mobiles
- * ...

<https://www.flickr.com/photos/stavos52093/8576281319/>

ESUP-Portail : Les nouveautés...

➤ ... pour continuer à avancer !

❖ 2015-2016: Appui de 2 apprentis

★ Intégration d'outils dans OAE

★ Travaux autour de l'authentification (auth. multi-facteurs,...)

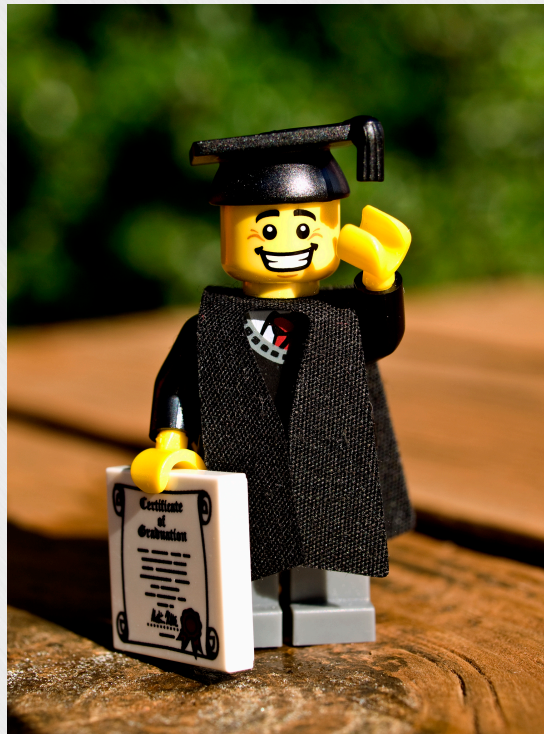

<https://www.flickr.com/photos/nuwandalice/7395786858/>

ESUP-Portail : Les nouveautés...

➤ apps.esup-portail.org

❖ Pour facilement parcourir l'ensemble des solutions issues de la communauté

- * Recherche par catégorie, type, ...
- * Avec des fiches détaillées pour chaque projet
 - Descriptions fonctionnelle et technique
 - Historique des versions
 - Dépendance entre les projets
 - ...

<https://www.flickr.com/photos/22875869@N02/12479048315/>

ESUP-Portail : Les nouveautés...

➤ apps.esup-portail.org

Sélection aléatoire							
 esup-catapp-portlet v0.2.1 Service pratique Odile Germes UNIVERSITE DE RENNES 1	 ESUP-DematEC v.1.3.3 Applicatif métier Vincent Bonamy UNIVERSITE DE ROUEN	 Portlet ZIMBRA v.3.4.3 Messagerie Larchet Mathieu UNIVERSITE DE LOIRANNE	 EsupPortletFileX 1.1 Espace de stockage Vincent Bonamy UNIVERSITE DE ROUEN	 esup-catapp-admin v0.2.1 Service pratique Odile Germes UNIVERSITE DE RENNES 1	 esup-uPortal v.4.0.15 (uportal-4.0.15- esup-2) Service pratique Vincent Bonamy UNIVERSITE DE ROUEN	 Pod, plateforme video 1.0.4 Outil pédagogique Nicolas Can UNIVERSITE LILLE 1	 agimus-ng 0.1 Utilitaire Julien Marchal UNIVERSITE DE LOIRANNE
 esup-ects v.1.2.11 Applicatif métier Guillaume Martel UNIVERSITE DE RENNES 1	 EsupTwitter 0.13 Divers Vincent Bonamy UNIVERSITE DE ROUEN	 esup-portlet-intranet v.1.0.9 Bureau Virtuel Equipe de développement UNIVERSITE DE RENNES 1	 esup-smu 2.0.0 Communication Pascal Rigaux UNIVERSITE PARIS 1 PANTHÉON-SORBONNE	 esup-dining v.1.0-RC1 Service pratique Responsable ENT UNIVERSITE DE LA ROCHELLE	 esup-mondossierweb 2.7.8 Outil pédagogique Charlie Dubois UNIVERSITE DE LOIRANNE	 Esup File Manager 3.0.0 Espace de stockage Vincent Bonamy UNIVERSITE DE ROUEN	 esup-agent 1.1.0 Applicatif métier Pascal Rigaux UNIVERSITE PARIS 1 PANTHÉON-SORBONNE
 esup-catapp-srv v0.1.7 Divers Odile Germes UNIVERSITE DE RENNES 1	 esup-activaccount 2.4.1 Divers Aymar Anil UNIVERSITE PARIS 1 PANTHÉON-SORBONNE	 esup-papercut v.1.0.0 Service pratique Vincent Bonamy UNIVERSITE DE ROUEN					

Nouveautés	
	EsupTwitter Le 17 09 2015
	EsupPortlet... Le 17 09 2015
	esup-agent Le 07 09 2015
	esup-activa... Le 07 09 2015

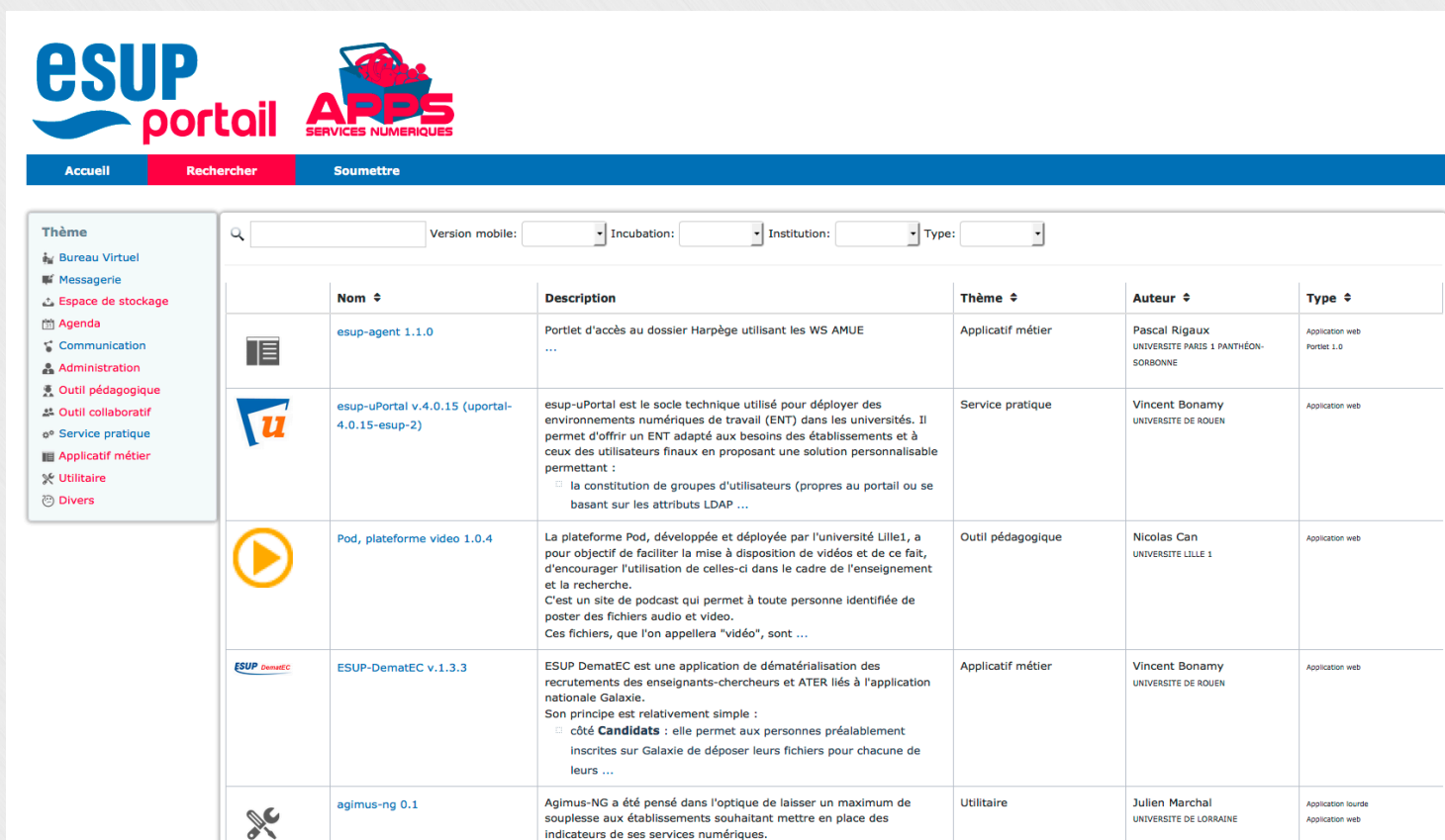

ESUP-Portail : Les nouveautés...

➤ apps.esup-portail.org

	Nom ↕	Description	Thème ↕	Auteur ↕	Type ↕
	esup-agent 1.1.0	Portlet d'accès au dossier Harpège utilisant les WS AMUE ...	Applicatif métier	Pascal Rigaux UNIVERSITE PARIS 1 PANTHÉON-SORBONNE	Application web Portlet 1.0
	esup-uPortal v.4.0.15 (uportal-4.0.15-esup-2)	esup-uPortal est le socle technique utilisé pour déployer des environnements numériques de travail (ENT) dans les universités. Il permet d'offrir un ENT adapté aux besoins des établissements et à ceux des utilisateurs finaux en proposant une solution personnalisable permettant : - la constitution de groupes d'utilisateurs (propres au portail ou se basant sur les attributs LDAP ...	Service pratique	Vincent Bonamy UNIVERSITE DE ROUEN	Application web
	Pod, plateforme video 1.0.4	La plateforme Pod, développée et déployée par l'université Lille1, a pour objectif de faciliter la mise à disposition de vidéos et de ce fait, d'encourager l'utilisation de celles-ci dans le cadre de l'enseignement et la recherche. C'est un site de podcast qui permet à toute personne identifiée de poster des fichiers audio et video. Ces fichiers, que l'on appellera "vidéo", sont ...	Outil pédagogique	Nicolas Can UNIVERSITE LILLE 1	Application web
	ESUP-DematEC v.1.3.3	ESUP DematEC est une application de dématérialisation des recrutements des enseignants-chercheurs et ATER liés à l'application nationale Galaxie. Son principe est relativement simple : - côté Candidats : elle permet aux personnes préalablement inscrites sur Galaxie de déposer leurs fichiers pour chacune de leurs ...	Applicatif métier	Vincent Bonamy UNIVERSITE DE ROUEN	Application web
	agimus-ng 0.1	Agimus-NG a été pensé dans l'optique de laisser un maximum de souplesse aux établissements souhaitant mettre en place des indicateurs de ses services numériques.	Utilitaire	Julien Marchal UNIVERSITE DE LORRAINE	Application lourde Application web

ESUP-Portail : Les nouveautés...

➤ apps.esup-portail.org

esup portail **APPS** SERVICES NUMERIQUES

Accueil Rechercher Soumettre

agimus-ng 0.1 (11 04 2015)

Julien Marchal (UNIVERSITE DE LORRAINE)

Type(s): Application lourde, Application web

Thème: Utilitaire

Autres versions

56564

Description

Agimus-NG a été pensé dans l'optique de laisser un maximum de souplesse aux établissements souhaitant mettre en place des indicateurs de ses services numériques.

L'outil est constitué de 3 parties principales :

- le module de traitement des logs, logstash, servant à la collecte et à l'enrichissement des logs applicatifs
- elasticsearch servant au stockage des données enrichies
- l'application de rendu kibana4 qui permettra un affichage dynamique des indicateurs par requête temps réel d'elasticsearch

Chaque composant est personnalisable afin de correspondre au mieux au besoin de l'établissement. Le partage des spécificités des établissements peut également permettre une mise en place plus rapide des indicateurs pour l'ensemble de la communauté.

Sources

<https://github.com/EsupPortail/agimus-ng>

ESUP-Portail : Les nouveautés...

➤ apps.esup-portail.org

❖ Chacun peut soumettre son projet !

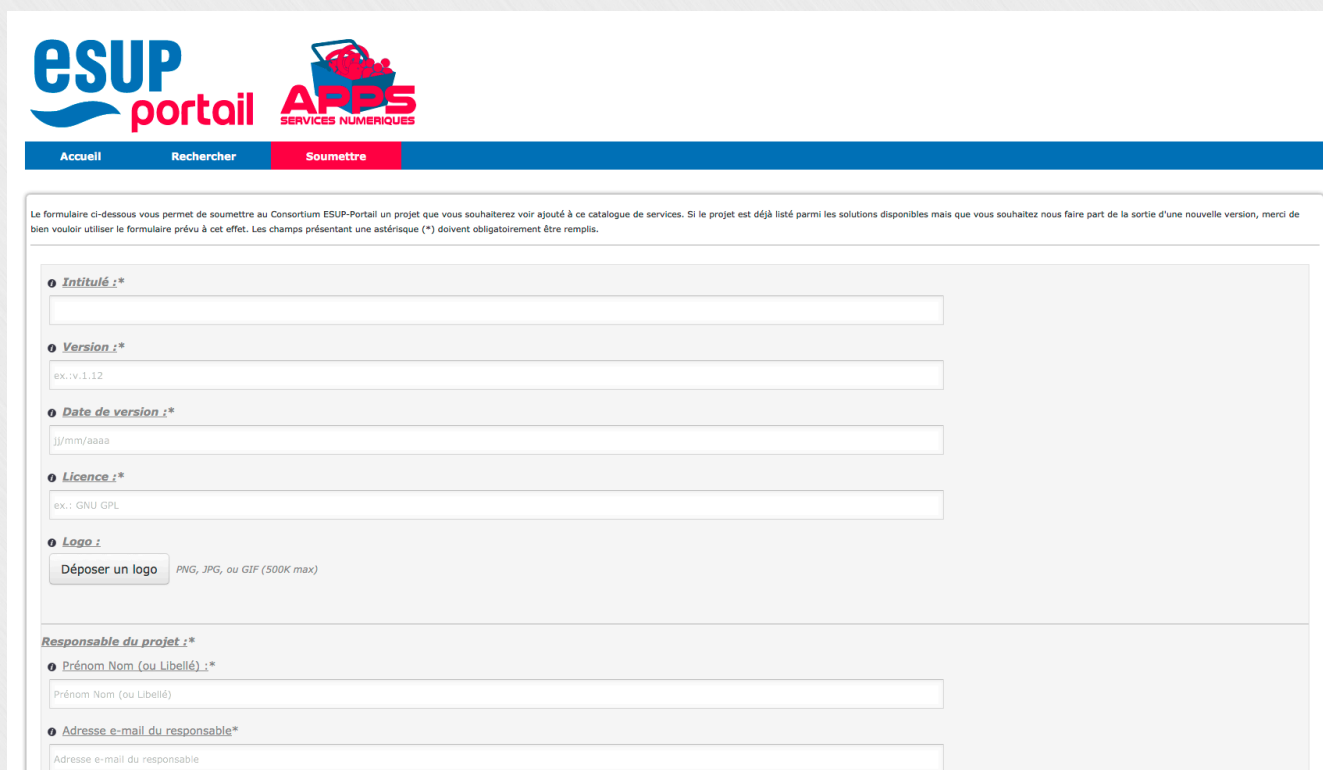

Formulaire accessible à tous

ESUP-Portail : Points généraux

➤ Quelques infos pratiques

❖ Wifi

- * Eduspot / Eduroam
- * Ticket spécifique
 - SSID : Descartes
 - Identifiants : esup / esup2015

ESUP-Portail : Points généraux

➤ ESUP-Days #20

❖ Let the fun begins...

2012 © Wesley Lelieveld

https://www.flickr.com/photos/wesley_lelieveld/8419988105/

<https://www.flickr.com/photos/nasahqphoto/16327416694/>

